

SECTOR TRABAJO EJECUCIÓN PRESUPUESTAL CORTE 30
DE SEPTIEMBRE DE 2021

i) Composición del Presupuesto del Sector

Rubro	Apropiación Vig.	Peso %	Apropiación Bloqueada	Comp	Oblig	% Comp	% Oblig	Apr. Sin Comp
Funcionamiento	23.155.032	85%	17.082	12.287.251	12.262.560	53%	53%	10.867.781
Inversión	4.129.556	15%	-	3.172.401	2.192.849	77%	53%	957.155
Total general	27.284.588	100%	17.082	15.459.653	14.455.409	57%	53%	11.824.935

- Apropiación:**

La apropiación total del sector es de **\$27.2 billones**, los cuales están representados principalmente en un **85% en rubros de funcionamiento** (\$23.1 billones) y en un **15% en rubros de inversión** (\$4.1 billones).

Cabe aclarar que al corte del presente informe se encuentran **bloqueados** en el SIIF Nación **\$17.082 millones** en los rubros de funcionamiento del sector, de acuerdo con el siguiente detalle:

Entidad/Rubro	Apr. Bloqueada
MINISTERIO DEL TRABAJO	9.282
OTRAS TRANSFERENCIAS - DISTRIBUCIÓN PREVIO CONCEPTO DGPPN	9.282
SUPERSUBSIDIO	4.521
OTRAS TRANSFERENCIAS - DISTRIBUCIÓN PREVIO CONCEPTO DGPPN	3.783
OTROS GASTOS DE PERSONAL - DISTRIBUCIÓN PREVIO CONCEPTO DGPPN	738
SENA	2.769
OTRAS TRANSFERENCIAS - DISTRIBUCIÓN PREVIO CONCEPTO DGPPN	769
OTROS GASTOS DE PERSONAL - DISTRIBUCIÓN PREVIO CONCEPTO DGPPN	2.000
ORGANIZACIONES SOLIDARIAS	58
OTRAS TRANSFERENCIAS - DISTRIBUCIÓN PREVIO CONCEPTO DGPPN	58
SERVICIO PUBLICO DE EMPLEO	452
OTRAS TRANSFERENCIAS - DISTRIBUCIÓN PREVIO CONCEPTO DGPPN	452
Total general	17.082



ii) Evolución de la ejecución Sector Trabajo

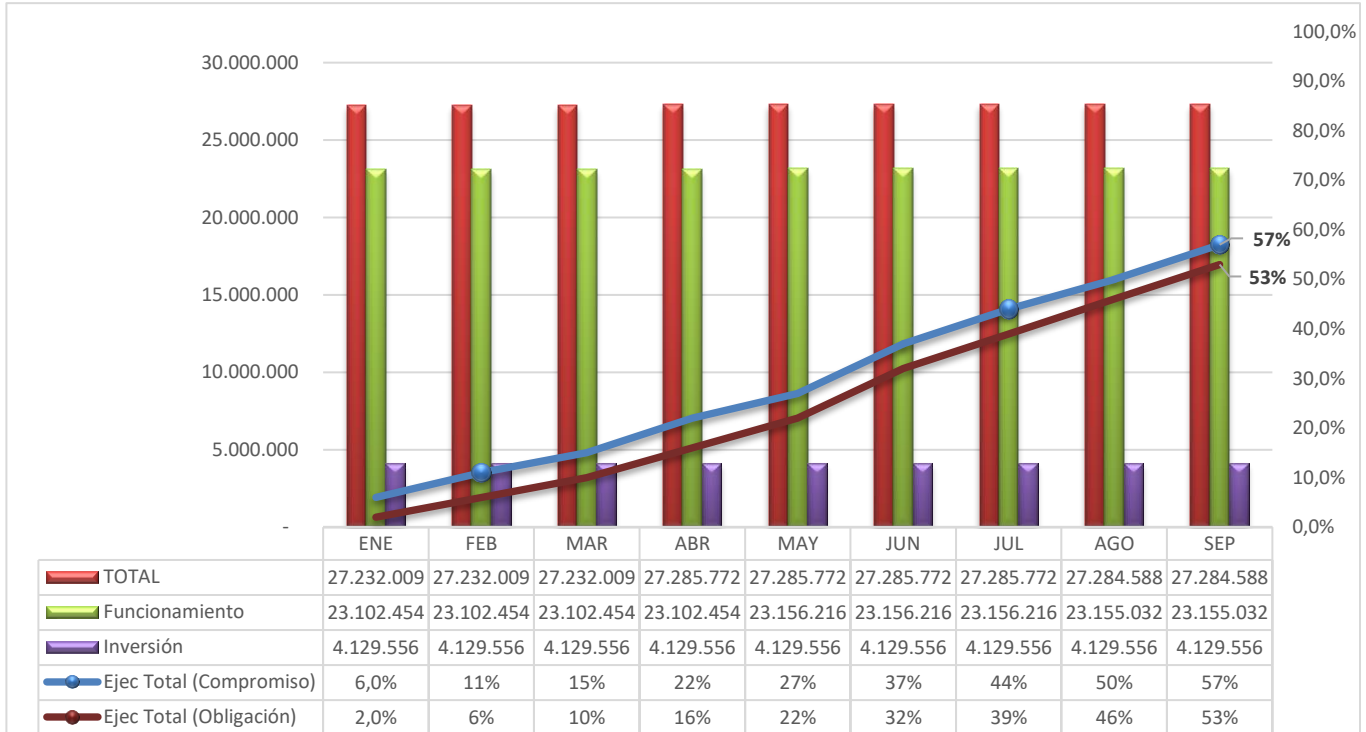

La ejecución presupuestal es medida por el Ministerio de Hacienda y Crédito Público en función del valor de las obligaciones, así las cosas, la ejecución al corte de este informe, se ubica en el **53%** y a nivel de compromisos es del **57%** como resultado, en su mayoría, por efecto de la dinámica de los rubros más representativos como son las transferencias a Colpensiones, Fondos de Pensiones Públicas (FOPEP) y el pago de subsidios del Programa Aporte para Pensión del Fondo de Solidaridad, los programas de inversión del SENA como Mejoramiento de la Formación Profesional y de las Condiciones Técnicas de los Servicios del SENA, entre otros.

ii) Ejecución Sector Trabajo por Entidad

El sector con corte a septiembre de 2021 **comprometió \$15.4 billones** cifra que corresponde al **57%** de los recursos apropiados. El mayor porcentaje de compromisos lo presentan Organizaciones Solidarias (91%), Servicio Público de Empleo (85%), Sena (77%), Supersubsidio (67%) y finalmente el Ministerio del Trabajo (53%).

Desde otra perspectiva se encuentran que el sector ha obligado **\$14.4 billones** que representa el **53%** de la apropiación, se observa que los porcentajes más altos corresponden a Organizaciones Solidarias (69%), Servicio Público de Empleo (58%), Mintrabajo y Sena (53%) y Supersubsidio (47%) tal como se detalla en la siguiente tabla:



Entidad/Rubro	Apr. Vigente	Peso %	Bloqueada	Comp	Oblig	% Comp	% Oblig	Apr. Sin Comp
MINTRABAJO	23.307.233	85%	9.282	12.389.100	12.330.471	53%	53%	10.918.134
Funcionamiento	23.011.299	84%	9.282	12.202.033	12.184.675	53%	53%	10.809.267
Inversión	295.934	1%	-	187.067	145.797	63%	49%	108.867
SUPERSUBSIDIO	53.021	0,19%	4.521	35.463	24.810	67%	47%	17.558
Funcionamiento	31.737	0,12%	4.521	20.139	17.913	63%	56%	11.599
Inversión	21.283	0,08%	-	15.324	6.897	72%	32%	5.959
SENA	3.869.790	14%	2.769	2.987.057	2.065.073	77%	53%	882.733
Funcionamiento	93.626	0,34%	2.769	51.860	47.526	55%	51%	41.765
Inversión	3.776.165	14%	-	2.935.197	2.017.547	78%	53%	840.968
ORGANIZACIONES SOLIDARIAS	29.253	0,11%	58	26.597	20.296	91%	69%	2.656
Funcionamiento	7.753	0,03%	58	5.186	4.885	67%	63%	2.566
Inversión	21.500	0,08%	-	21.411	15.411	100%	72%	89
SERVICIO PUBLICO DE EMPLEO	25.291	0,09%	452	21.436	14.759	85%	58%	3.855
Funcionamiento	10.617	0,04%	452	8.033	7.561	76%	71%	2.584
Inversión	14.674	0,05%	-	13.403	7.198	91%	49%	1.271
Total general	27.284.588	100%	17.082	15.459.653	14.455.409	57%	53%	11.824.935

iii) Detalle ejecución del Ministerio del Trabajo

En relación con la ejecución del Ministerio se destaca que, dentro de su presupuesto, el **97% corresponde a rubros de transferencias de pensiones, el 1% a recursos de inversión** en donde se incluye también los proyectos del Fondo de Solidaridad Pensional que representan el **0,82%** de la inversión.

Tan solo el **1% corresponden a los Gastos Generales, de Personal y Transferencias** propias del Ministerio como sentencias y conciliaciones, OCDE, OIT, OISS, CNTS, Fomento al Empleo entre otros.

El Ministerio **comprometió** hasta el mes de septiembre de 2021 **\$12.389.100** millones cifra que corresponde al 53% de los recursos apropiados; a nivel de **obligaciones** la entidad presentó una ejecución de **\$12.330.471** millones que representan el 53% de los recursos apropiados.

Se observa que las obligaciones están representadas principalmente en recursos de funcionamiento en el pago de pensiones a cargo del Fondo de Pensiones Públicas del Nivel Nacional – FOPEP, Colpensiones y en inversión en recursos del Fondo de Solidaridad Pensional asociados a la ejecución del Programa de Subsidio al Aporte para Pensión.

Acerca del presupuesto de inversión es importante resaltar que, de los \$295.934 millones, tan



solo \$32.640 millones (0,14%) corresponden a proyectos estrictamente misionales que al mes de septiembre de 2021 tuvieron una ejecución a nivel de compromisos del 76% y en obligaciones del 57%.

Concepto	Apr Vigente.	Peso %	Apr Bloqueada	Comp	Oblig	% Comp	% Oblig	Apr. Sin Comp
Funcionamiento	23.011.299	99%	9.282	12.202.033	12.184.675	53%	53%	10.809.267
Funcionamiento Propio del Ministerio	302.774	1%	9.282	175.030	163.216	58%	54%	127.744
Adquisición de Bienes y Servicios	37.224	0,16%	-	35.890	24.709	96%	66%	1.333
Gastos de Personal	143.668	1%	-	95.530	95.519	66%	66%	48.139
Gastos por Tributos	36.275	0,16%	-	223	219	1%	1%	36.052
Otras Transferencias	85.607	0,37%	9.282	43.387	42.769	51%	50%	42.220
Pensiones y Fome	22.708.525	97%	-	12.027.003	12.021.459	53%	53%	10.681.523
Colpensiones	11.398.666	49%	-	4.946.217	4.945.525	43%	43%	6.452.449
Fome	7.600	0%	-	4.913	4.913	65%	65%	2.687
Fopep	11.038.568	47%	-	7.075.873	7.071.021	64%	64%	3.962.695
Otros Rec. Seg. Soc.	263.691	1,13%	-	-	-	0%	0%	263.691
Inversión	295.934	1%	-	187.067	145.797	63%	49%	108.867
FIVICOT	2.950	0,01%	-	1.585	941	54%	32%	1.365
Proyectos Fondo de Solidaridad Pensional	192.093	0,82%	-	109.436	102.341	57%	53%	82.657
Proyectos Misionales sin inflexibilidades	32.640	0,14%	-	24.741	18.618	76%	57%	7.898
Proyectos Víctimas	41.200	0,18%	-	40.618	19.886	99%	48%	582
Proyecto BID	27.052	0,12%	-	10.686	4.010	40%	15%	16.365
Total general	23.307.233	100%	9.282	12.389.100	12.330.471	53%	53%	10.918.134

iv) Ejecución presupuestal por Proyecto – Mintrabajo.

Teniendo en cuenta la ejecución de compromisos y obligaciones de las diferentes dependencias de la entidad que gerencian los proyectos de inversión, el área que presentó mayor avance en la ejecución de sus proyectos al cierre del mes de septiembre de 2021 corresponde al Viceministerio de Relaciones Laborales, logrando un 91% en compromisos y 47% en obligaciones del total de su apropiación, seguido por la Gestión General que llegó a un 71% en compromisos y 45% en obligaciones.

La información detallada se desagrega en el siguiente cuadro:



Despacho Superior	Dependencia	Proyectos	Apr. Vigente	Comp.	Oblig.	% Comp	% Oblig	Rec sin Comp
Gestión General	Oficina de Cooperación y Relaciones Internacionales	FORTALECIMIENTO DE COOPERACIÓN Y LAS RELACIONES INTERNACIONALES DEL MINISTERIO DEL TRABAJO NACIONAL	618	561	319	91%	52%	57
	Total Oficina de Cooperación y Relaciones Internacionales		618	561	319	91%	52%	57
	Oficina de las Tics	FORTALECIMIENTO TECNOLÓGICO DEL MINISTERIO DEL TRABAJO A NIVEL NACIONAL	2.060	1.143	636	55%	31%	917
	Total Oficina de las Tics		2.060	1.143	636	55%	31%	917
	Oficina de Planeación	MEJORAMIENTO Y SOSTENIBILIDAD DEL SISTEMA DE GESTIÓN PARA EL FORTALECIMIENTO ESTRATÉGICO DE LA ENTIDAD Y SU DESEMPEÑO INSTITUCIONAL. NACIONAL	515	476	362	93%	70%	39
	Total Oficina de Planeación		515	476	362	93%	70%	39
	Oficina Jurídica	FORTALECIMIENTO DE LA GESTIÓN JURÍDICA DEL MINISTERIO DEL TRABAJO A NIVEL NACIONAL	515	455	348	88%	68%	60
Total Oficina Jurídica		515	455	348	88%	68%	60	
Total Gestión General			3.708	2.636	1.665	71%	45%	1.072
Secretaría General	Subdirección Administrativa y Financiera	FORTALECIMIENTO DE LA GESTIÓN INTEGRAL, ADMINISTRATIVA E INSTITUCIONAL DEL MINISTERIO DEL TRABAJO A NIVEL NACIONAL	5.150	3.286	2.727	64%	53%	1.864
	Total Subdirección Administrativa y Financiera		5.150	3.286	2.727	64%	53%	1.864
Total Secretaría General			5.150	3.286	2.727	64%	53%	1.864
Viceministerio de Empleo	Dirección de Empleo	DISEÑO IMPLEMENTACIÓN Y FORTALECIMIENTO DE LAS POLÍTICAS, PLANES Y PROGRAMAS DEL SISTEMA DE SUBSIDIO FAMILIAR EN EL ÁMBITO NACIONAL	400	357	82	89%	21%	43
		FORTALECIMIENTO A LA POLÍTICA DE FORMALIZACIÓN LABORAL, GENERACIÓN DE INGRESOS Y ECONOMÍA SOLIDARIA EN EL TERRITORIO NACIONAL	2.500	1.608	1.076	64%	43%	892
		FORTALECIMIENTO DE LOS MECANISMOS DE ANÁLISIS E IMPLEMENTACIÓN DE HERRAMIENTAS PARA APOYAR EL DISEÑO Y MONITOREO DE LA POLÍTICA DE MERCADO DE TRABAJO A NIVEL NACIONAL, REGIONAL Y LOCAL NACIONAL	800	693	388	87%	48%	107



Despacho Superior	Dependencia	Proyectos	Apr. Vigente	Comp.	Oblig.	% Comp	% Oblig	Rec sin Comp
		FORTALECIMIENTO DEL DESARROLLO DE LAS POLÍTICAS DE EMPLEO EN EL MARCO DEL TRABAJO DECENTE EN EL TERRITORIO NACIONAL	1.600	1.447	935	90%	58%	153
Total Dirección de Empleo sin BID			5.300	4.104	2.481	77%	47%	1.196
	Dirección de Empleo	FORTALECIMIENTO DE LAS POLITICAS DE EMPLEO Y DE FORMACION PARA EL TRABAJO NACIONAL – BID	27.052	10.686	4.010	40%	15%	16.365
Total Dirección de Empleo			32.352	14.791	6.491	46%	20%	17.561
	Dirección de Movilidad	FORTALECIMIENTO DE LA POLÍTICA DE FORMACIÓN PARA EL TRABAJO, ASEGURAMIENTO DE LA CALIDAD Y MOVILIDAD LABORAL DE LOS TRABAJADORES NACIONAL	8.126	7.499	7.009	92%	86%	627
Total Dirección de Movilidad			8.126	7.499	7.009	92%	86%	627
	Dirección de Pensiones	FORTALECIMIENTO DE LOS MECANISMOS QUE PROMUEVEN EL ACCESO A LOS SISTEMAS DE PROTECCION A LA VEJEZ NACIONAL	791	725	329	92%	42%	66
		IMPLANTACIÓN DE UN SUBSIDIO ECONÓMICO EN DINERO PARA LA PROTECCIÓN EN LA VEJEZ DE EXMADRES COMUNITARIAS Y EXMADRES QUE NO PUDIERON ACCEDER A UNA PENSION O BEP, NACIONAL	11.535	11.211	5.623	97%	49%	323
		IMPLEMENTACIÓN FONDO DE SOLIDARIDAD PENSIONAL SUBCUENTA DE SOLIDARIDAD NACIONAL	180.558	98.224	96.718	54%	54%	82.334
Total Dirección de Pensiones			192.883	110.161	102.671	57%	53%	82.723
Total Viceministerio de Empleo			233.361	132.450	116.170	57%	50%	100.911
Viceministerio de Relaciones laborales	Dirección de Derechos Fundamentales	APOYO A LAS INICIATIVAS DE EMPRENDIMIENTO Y EMPRESARISMO FORMAL DE LAS VÍCTIMAS DEL CONFLICTO ARMADO NACIONAL	15.995	15.915	6.403	99%	40%	80
		DESARROLLO DE LA RUTA DE EMPLEO Y AUTOEMPLEO A SUJETOS DE REPARACIÓN COLECTIVA A NIVEL NACIONAL	9.143	8.735	330	96%	4%	409
		DIVULGACIÓN DE LOS DERECHOS FUNDAMENTALES DEL TRABAJO EN LA APLICACIÓN DEL TRABAJO DECENTE EN EL TERRITORIO A NIVEL NACIONAL	2.600	1.895	1.209	73%	47%	705



Despacho Superior	Dependencia	Proyectos	Apr. Vigente	Comp.	Oblig.	% Comp	% Oblig	Rec sin Comp
		FORTALECIMIENTO DEL DIÁLOGO SOCIAL Y LA CONCERTACIÓN A NIVEL NACIONAL	650	520	387	80%	59%	130
		IMPLEMENTACION DE ACCIONES PARA GARANTIZAR LA IGUALDAD LABORAL DE LAS MUJERES A NIVEL NACIONAL	780	688	328	88%	42%	92
		IMPLEMENTACIÓN DE ESTRATEGIAS DE FORMACIÓN PARA EL TRABAJO Y EMPLEABILIDAD A VÍCTIMAS DEL CONFLICTO ARMADO, NACIONAL	16.062	15.968	13.153	99%	82%	94
	Total Direccion de Derechos Fundamentales		45.230	43.721	21.811	97%	48%	1.509
	Dirección de IVC	FORTALECIMIENTO DEL SISTEMA DE PREVENCIÓN, INSPECCIÓN, VIGILANCIA Y CONTROL DEL TRABAJO Y LA SEGURIDAD SOCIAL NACIONAL - FIVICOT	2.950	1.585	941	54%	32%	1.365
		INCREMENTO DE LA EFECTIVIDAD DE LA INSPECCIÓN, VIGILANCIA Y CONTROL EJERCIDA POR EL MINISTERIO DE TRABAJO A NIVEL NACIONAL	5.535	3.389	2.483	61%	45%	2.146
	Total Dirección de IVC		8.485	4.974	3.424	59%	40%	3.511
Total Viceministerio de Relaciones laborales			53.715	48.695	25.235	91%	47%	5.020
Total general			295.934	187.067	145.797	63%	49%	108.867



Conforme lo observado en el cuadro anterior la más baja ejecución corresponde al proyecto de inversión **“Fortalecimiento de las políticas de empleo y de formación para el trabajo nacional”** que con corte a este informe tiene compromisos del **40% de los recursos apropiados**.

Este proyecto se comporta con un **alto riesgo en su desempeño presupuestal y genera un impacto tendiente a la baja muy importante la ejecución presupuestal de la entidad dada la proporción de recursos asignados (\$27.052 millones) comparada con los proyectos misionales que no tiene inflexibilidades (\$32.640 millones), ante lo expuesto y teniendo en consideración que ya se inició el último trimestre del año debe tomarse medidas urgentes frente a la capacidad de ejecución de los recursos de la vigencia 2021**, conforme se ha venido advirtiendo en pasados informes.

El proyecto **“Fortalecimiento tecnológico del Ministerio del Trabajo a nivel nacional”** cuyo nivel de compromisos asciende al **55%** de la apropiación vigente, no obstante haberse presentado una aceleración de la ejecución en el mes de septiembre, aún el nivel de recursos comprometido es bajo, razón por la cual este proyecto genera alarmas por cuanto en el último trimestre del año tendrá un monto importante de recursos por comprometer.

Sobre el proyecto de **“Fortalecimiento del sistema de prevención, inspección, vigilancia y control del trabajo y la seguridad social nacional”** conocido como **FIVICOT**, continua sin presentar variación respecto del desempeño observado el mes anterior encontrándose en un **porcentaje de compromisos del 54%**.

Acerca de este Fondo debe tenerse en consideración que es necesario contar con un monto de recursos que se convierten en reserva para multas recaudadas que por revocatorias, pagos realizados antes de firmeza, conciliaciones, etc, deben ser reintegradas a quienes las pagaron; valga precisar en relación con este asunto, que en el Comité Operativo del pasado 28 de septiembre, se precisó de un caso frente al cual existe la posibilidad que deba realizarse un reintegro que oscila entre 600 y 700 millones, razón por la cual se sugiere estudiar un aumento del porcentaje de reservas para devoluciones, a fin de que se pueda aprobar en el próximo Comité de Fivicot.

Igualmente se debe evaluar la necesidad de realizar el análisis de los recursos que podrían ser objeto de reducción presupuestal con el fin de realizar el trámite ante Ministerio de Hacienda y Crédito Público.

Respecto de los proyectos de: Diseño implementación y fortalecimiento de las políticas, planes y programas del sistema de subsidio familiar en el ámbito nacional y Desarrollo de la ruta de empleo y autoempleo a sujetos de reparación colectiva a nivel nacional, se observa un importante nivel de compromisos sin embargo a nivel de obligaciones los resultados son poco significativos.

**v) Políticas Transversales por Proyecto**

A continuación, se presentan los avances en la ejecución de los recursos presupuestales destinados a políticas transversales en los proyectos de inversión del Ministerio, de acuerdo con lo establecido en el Plan Nacional de Desarrollo (PND) 2018-2022 “Pacto por Colombia, Pacto por la Equidad” consignado en la Ley 1955 de 2019 del 2019, artículos 219, 220 y 221.

Relacionamos a continuación los resultados con corte a 31 de agosto de 2021 por proyecto de inversión focalizado por cuanto al momento del cierre del presente informe las áreas técnicas se encuentran registrando la información correspondiente al mes de septiembre de la presente vigencia en el Sistema Seguimiento a Proyectos de Inversión - SPI-DNP.

Proyecto/Política	Vigente Política	Comp Política	Oblig Política	% Comp	% Oblig	% Pagos
APOYO A LAS INICIATIVAS DE EMPRENDIMIENTO Y EMPRESARISMO FORMAL DE LAS VÍCTIMAS DEL CONFLICTO ARMADO NACIONAL	18.404	18.312	2.589	57%	14%	14%
Desplazados	2.409	2.397	339	15%	14%	14%
Víctimas	15.995	15.915	2.250	99%	14%	14%
DESARROLLO DE LA RUTA DE EMPLEO Y AUTOEMPLEO A SUJETOS DE REPARACIÓN COLECTIVA A NIVEL NACIONAL	10.515	10.032	322	55%	3%	3%
Desplazados	1.372	1.309	42	14%	3%	3%
Víctimas	9.143	8.724	280	95%	3%	3%
DIVULGACIÓN DE LOS DERECHOS FUNDAMENTALES DEL TRABAJO EN LA APLICACIÓN DEL TRABAJO DECENTE EN EL TERRITORIO A NIVEL NACIONAL	821	547	264	4%	32%	32%
Construcción de Paz	429	216	75	8%	18%	18%
Grupos étnicos-NARP	89	66	39	3%	44%	44%
Indígenas - Amazonas	10	-	-	0%	0%	0%
Indígenas - Magdalena	10	-	-	0%	0%	0%
Indígenas x regionalizar	80	77	47	3%	58%	58%
Tecnologías de información y comunicaciones	203	188	103	7%	50%	50%
FORTALECIMIENTO A LA POLÍTICA DE FORMALIZACIÓN LABORAL, GENERACIÓN DE INGRESOS Y ECONOMÍA SOLIDARIA EN EL TERRITORIO NACIONAL	60	19	19	0%	32%	32%
Construcción de Paz	40	13	13	1%	33%	33%
Equidad de la Mujer	20	6	6	0%	31%	31%
FORTALECIMIENTO DE LA POLÍTICA DE FORMACIÓN PARA EL TRABAJO, ASEGURAMIENTO DE LA CALIDAD Y MOVILIDAD LABORAL DE LOS TRABAJADORES NACIONAL	3.483	3.477	3.428	21%	98%	98%
Equidad de la Mujer	3.362	3.362	3.362	41%	100%	100%
Tecnologías de información y comunicaciones	122	115	66	1%	54%	54%
FORTALECIMIENTO DE LAS POLÍTICAS DE EMPLEO Y DE FORMACIÓN PARA EL TRABAJO NACIONAL	16.937	3.136	1.898	12%	11%	11%
Tecnologías de información y comunicaciones	16.937	3.136	1.898	12%	11%	11%
FORTALECIMIENTO DE LOS MECANISMOS DE ANÁLISIS E IMPLEMENTACIÓN DE HERRAMIENTAS PARA APOYAR EL DISEÑO Y MONITOREO DE LA POLÍTICA DE MERCADO DE TRABAJO A NIVEL NACIONAL, REGIONAL Y LOCAL NACIONAL	453	320	194	13%	43%	43%



Proyecto/Política	Vigente Política	Comp Política	Oblig Política	% Comp	% Oblig	% Pagos
Construcción de Paz	75	30	-	4%	0%	0%
Tecnologías de información y comunicaciones	378	290	194	18%	51%	51%
FORTALECIMIENTO DEL DESARROLLO DE LAS POLÍTICAS DE EMPLEO EN EL MARCO DEL TRABAJO DECENTE EN EL TERRITORIO NACIONAL	150	126	-	3%	0%	0%
Construcción de Paz	100	76	-	2%	0%	0%
Equidad de la Mujer	50	50	-	3%	0%	0%
FORTALECIMIENTO DEL DIÁLOGO SOCIAL Y LA CONCERTACIÓN A NIVEL NACIONAL	35	1	1	0%	1%	1%
Construcción de Paz	35	1	1	0%	1%	1%
FORTALECIMIENTO TECNOLÓGICO DEL MINISTERIO DEL TRABAJO A NIVEL NACIONAL	2.060	997	335	16%	16%	16%
Tecnologías de información y comunicaciones	2.060	997	335	16%	16%	16%
IMPLEMENTACIÓN DE ACCIONES PARA GARANTIZAR LA IGUALDAD LABORAL DE LAS MUJERES A NIVEL NACIONAL	780	538	284	69%	36%	36%
Equidad de la Mujer	780	538	284	69%	36%	36%
IMPLEMENTACIÓN DE ESTRATEGIAS DE FORMACIÓN PARA EL TRABAJO Y EMPLEABILIDAD A VÍCTIMAS DEL CONFLICTO ARMADO, NACIONAL	18.471	18.363	11.412	57%	62%	62%
Desplazados	2.409	2.395	1.489	15%	62%	62%
Víctimas	16.062	15.968	9.923	99%	62%	62%
INCREMENTO DE LA EFECTIVIDAD DE LA INSPECCIÓN, VIGILANCIA Y CONTROL EJERCIDA POR EL MINISTERIO DE TRABAJO A NIVEL NACIONAL	2.046	1.077	366	6%	18%	18%
Construcción de Paz	867	398	62	4%	7%	7%
Tecnologías de información y comunicaciones	1.179	680	303	12%	26%	26%
MEJORAMIENTO Y SOSTENIBILIDAD DEL SISTEMA DE GESTIÓN PARA EL FORTALECIMIENTO ESTRATÉGICO DE LA ENTIDAD Y SU DESEMPEÑO INSTITUCIONAL. NACIONAL	17	-	-	0%	0%	0%
Tecnologías de información y comunicaciones	17	-	-	0%	0%	0%
Total general	74.232	56.944	21.111	32%	28%	28%

Información Registrada por las dependencias en el Sistema de Seguimiento a Proyectos de Inversión -SPI

Las Direcciones de: Derechos Fundamentales, Generación y Protección del Empleo y Subsidio Familiar, y el Grupo Interno de Trabajo para las Víctimas y la Equidad Laboral con Enfoque de Género deben adelantar las acciones que garanticen el cumplimiento de los compromisos definidos en políticas transversales.

v) Constitución reservas presupuestales 2020 Sector Trabajo

Para la vigencia 2020 se constituyeron reservas presupuestales a ejecutar en 2021 por valor de **4.03 billones**, de las cuales el 88% corresponden al Ministerio del Trabajo, concentradas principalmente en Colpensiones (77%) y Fopep (9%).

A la fecha de cierre del presente informe la ejecución a nivel de compromisos y obligaciones del Ministerio del Trabajo es del 99% y para el sector asciende al 97% tanto en compromisos como obligaciones, sobre los valores constituidos como reservas presupuestales.



Entidad/Rubro	Vr Constituido	Peso %	Oblig	pagos	% Oblig	% Pagos
MINITRABAJO	3.535.874	88%	3.511.889	3.511.565	99%	99%
Funcionamiento	3.472.603	86%	3.463.802	3.463.791	100%	100%
Adquisición de Bienes y Servicios	4.381	0,11%	3.377	3.367	77%	77%
Colpensiones	3.095.868	77%	3.095.868	3.095.868	100%	100%
Fome	16.979	0,42%	16.884	16.884	99%	99%
Fopep	354.676	9%	346.975	346.975	98%	98%
Gastos de Personal	59	0,00%	59	59	100%	100%
Otras Transferencias	639	0,02%	639	639	100%	100%
Inversión	63.272	2%	48.087	47.774	76%	76%
Compensación IVA	3.836	0,10%	3.201	3.201	83%	83%
Proyecto BID	9	0%	9	9	100%	100%
Proyecto Víctimas	6	0,00%	1	1	10%	10%
Proyectos Fondo de Solidaridad Pensional	55.588	1,38%	41.572	41.572	75%	75%
Proyectos Misionales	2.583	0,06%	2.177	1.863	84%	72%
Proyectos Víctimas	1.250	0,03%	1.127	1.127	90%	90%
SUPERSUBSIDIO	3.366	0%	3.364	3.364	100%	100%
Funcionamiento	1.658	0,04%	1.657	1.657	100%	100%
Inversión	1.708	0,04%	1.708	1.708	100%	100%
SENA	486.798	12%	391.916	388.158	81%	80%
Funcionamiento	2.083	0,05%	1.959	1.937	94%	93%
Inversión	484.716	12,03%	389.957	386.221	80%	80%
ORGANIZACIONES SOLIDARIAS	4	0,00%	4	4	100%	100%
Inversión	4	0,00%	4	4	100%	100%
SERVICIO PUBLICO DE EMPLEO	2.414	0,06%	2.393	2.393	99%	99%
Funcionamiento	407	0,01%	397	397	98%	98%
Inversión	2.007	0,05%	1.996	1.996	99%	99%
Total general	4.028.456	100%	3.909.567	3.905.484	97%	97%

Ministerio del Trabajo
Oficina Asesora de Planeación
5 de octubre de 2021